



## Tången 1

*Postadr.: Mörrum. Tel. 56 B.*

Areal: Total 30,5 har, därav 16 åker, 14 skog o. betsm. Tax.-v. 18.800, därav tomtv. 1.000.

Jordart: Sandmylla, mull- o. mossjord. Skogsbest.: Furusk. o. björk. Manbyggn. uppf. 1822 i blekingestil, restaur. 1925. Ekonomibyggn. uppf.: Loge 1822, senare restaur., stallängan omb. 1912. 3 hästar, 7 kor 2 ungdj., 10 svin, 80 höns. Arealen täckdikad. Gården till släkten 1905.

Äg.: Sven Albert Mattsson f. 5/9 1869. Son till nämndeman Mats Jönsson o. h. h. Sissa f. Larsson. Gift 10/6 04 med Anna f. Andersson. Barn: Signe f. 04, Hugo f. 06, Ada f. 07, Olga f. 11, Ruth f. 16.



## Vekerum

*Postadr.: Vekerum.*

Areal: Total 13,8 har, därav 6,5 åker. Tax.-v. 12.900.

Jordart: Huvudsakl. lermylla. Skogsbest.: Lövsk. Samtl. byggnader uppf. 1868, restaur. 2 hästar, 6 kor samt smådjur. Gården till släkten på 1860-talet. Den bebyggdes år 1868 av fru Olivia Hansson, en moster till nuv. äg. Egend. övertogs av nuv. äg. 1922.

Äg.: Sven Gunnar Rosenberg f. 1887. Son till Karl M. Rosenberg o. h. h. Emély. Gift med Julia f. Johansson. Barn: Ivar.

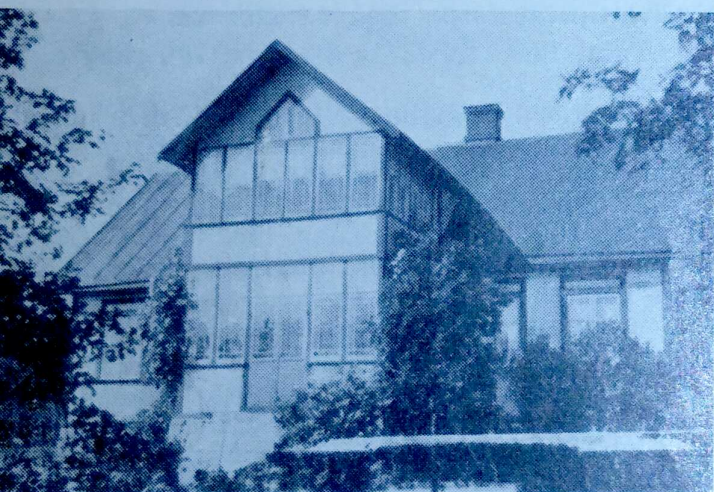

## Vekerum 1

*Postadr.: Vekerum. Tel. 9.*

Areal: Total 63 har, därav 18 åker, 45 skog o. betsm. Tax.-v. 37.300, därav tomtv. 200.

Jordart: Lerjord o. lermylla. Skogsbest.: Ek, björk o. fur. Samtl. byggn. uppf. på 1890-talet. 3 hästar, 2 unghästar, 14 kor, 6 ungdj., 10 svin. Reakt.-fri nötkreatursbesättn. Arealen täckdikad. Gården till släkten 1923. Dess areal hörde före 1890 till Hästarydsgården i Mörrums sn.

Äg.: Emil Olsson f. 15/4 1896. Son till August Olsson o. h. h. Mathilda f. Persson.

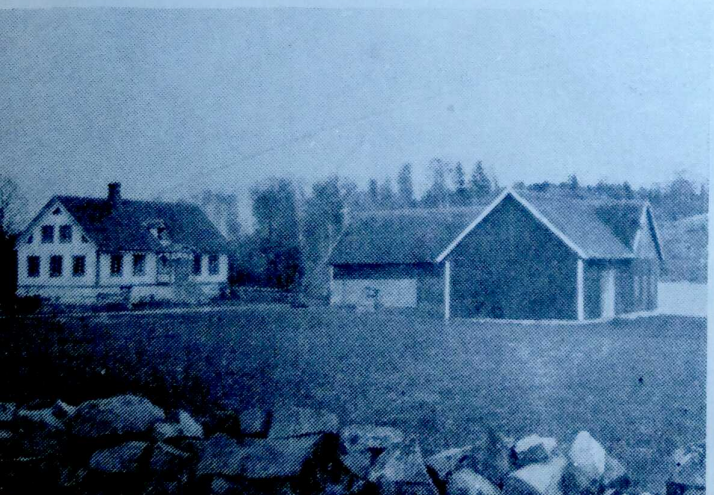

## Vekerum 3

*Postadr.: Vekerum.*

Areal: Total 22,5 har, därav 9 åker, 13 skog o. betsm. Tax.-v. 19.400.

Jordart: Huvudsakl. lerjord o. något mossjord. Skogsbest.: Björk- o. eksk. Manbyggn. uppf. 1867—68, hitflyttad från tidigare plats. Ekonomibyggn. uppf. 1929. 2 hästar, 6 kor, 2 ungdj., 3 svin, 20 höns. Arealen i huvudsak täckdikad. Gården till släkten 1933. Den drives delv. i sambruk med Vekerum 2.

Äg.: Rudolf Hansson f. 22/3 1896. Son till August Hansson o. h. h. Hanna f. Johnsson.

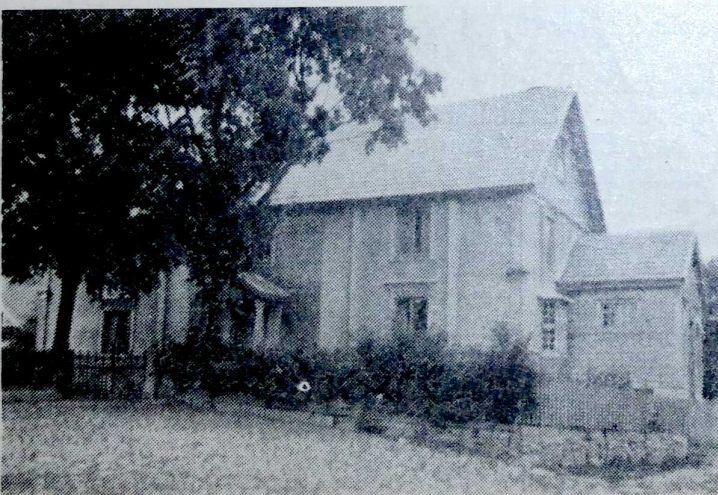

### Vekerum 3

*Postadr.: Vekerum.*

Areal: Total 23,3 har, därav 8 åker, 15 skog o. betesm. Tax.-v. 18.500.

Jordart: Lermylla. Skogsbest.: Furu-, björk- o. eksk. Manbyggn. uppf. på 1840-talet. Ekonomibyggn. uppf. samtid., senare restaur. 2 hästar, 2 unghästar, 8 kor, 2 ungdj., 5 svin, 40 höns. Nötkreaturen äro av ayshireras. Gården till släkten omkr. 1760 genom Carl Carlsson, vars dotter Ingegärd blev gift med Sven Jönsson. Deras dotter Botil blev gift med Hans Jönsson, Tången. Gården övergick därefter till sonen Jöns, som var gift med Elsa Nilsson från Vekerum 8. Deras dotter Elna, gift med Jöns Månsson, Froarp, övertog därefter egend. som sedan övergick till sonen Mattis Trulsson, gift med Karolina f. Henriksson. Egend. finnes fotograferad i Nordiska Muséet i Stockholm och intagen i Blekingeboken för år 1912.

Äg.: Albert Mattsson f. 1899. Son till Mattis Trulsson o. h. h. Karolina f. Henriksson.

### Vekerum 3

*Postadr.: Vekerum. Tel. 12.*

Areal: Total 21 har, därav 7,5 åker, 13,5 skog o. betesm. Tax.-v. 15.400.

Jordart: Lerjord, lermylla o. kärrjord. Skogsbest.: Huvudsakl. furu- o. björksk. Samtl. byggn. uppf. på 1870-talet. 2 hästar, 1 unghäst, 6 kor, 2 ungdj., reakt.-fri besättn., 3 svin, 10 höns. Gården till släkten i början på 1870-talet genom nuv. äg:s svärfar Gumme Svensson d. ä.

Äg.: Viktor Julius Svensson f. 6/1 1883 i Hällaryds förs. Gift 07 med Nilla f. Gummesson. Barn: Judith f. 10, Gunhild f. 12, Linnéa f. 14, Bror f. 16, Vega f. 19, Harry f. 20.

Äg.: Led. i komm.-fullm. o. tax.-nämnd. sedan 1920, ordf. i byggn.-nämnd., länsstyr., revisor i arbetslöshetskommittén, ordf. i sn-fören. av B. F. intill 1936.

### Vekerum 4

*Postadr.: Vekerum. Tel. 17.*

Areal: Total 35,5 har, därav 16 åker, 19,5 skog o. betesm. Tax.-v. 30.900.

Jordart: Lermylla, styv lera o. något mossjord. Skogsbest.: Bok, björk o. ek. Samtl. byggn. uppf. omkr. 1870. 3 hästar, 1 unghäst, 10 kor, 5 ungdj., 1 tjur, 10 svin, 30 höns. Reakt.-fri besättn. Gården till släkten i början på 1800-talet genom Gissel Nilsson, nuv. äg:s morfars far. Nuv. äg. övertog gården 1934.

Äg.: Einar Johansson f. 3/2 04. Son till Johan August Johansson o. h. h. Emma f. Gummesson.

### Vekerum 5

*Postadr.: Vekerum. Tel. 8.*

Areal: Total 63 har, därav 29 åker, 34 skog o. betesm. Tax.-v. 51.100, därav tomtv. 3.000.

Jordart: Ler-, moss- o. kärrjord. Skogsbest.: Fur-, björk o. något eksk. Manbyggn. uppf. i slutet av 1700-talet och början av 1800-talet. Häststallet uppf. 1920, ladug. 1913. 4 hästar, 2 unghästar, 18 kor, 7 ungdj. (S. R. B.), 20 svin, 60 höns. Gården till släkten 1885 genom Mattis Dahlbom, nuv. äg:s farfar, som omedelbart överlät gården åt sin son. Nuv. äg. övertog gården 1/7 1933.

Äg.: Karl Ivar Dahlbom f. 27/5 1883. Son till Sven Dahlbom (f. 1850) o. h. h. Elna Jönsdotter. Gift 16 med Svea f. Johansson. Barn: Maja f. 16, Sven f. 19, Tyra f. 22, Svea f. 25, Ella f. 29, Bertil f. 32, Elin f. 35.



## Vekerum 5

Postadr.: Vekerum.

Areal: Total 26,5 har, därav 11 åker, 15,5 skog o. betesm. Tax.-v. 20.000.

Jordart: Lerjord o. lermylla. Skogsbest.: Björk o. ek. Manbyggn. uppf. efter utflyttningen vid enskiftet, restaur. 1934. Ekonomibyggn. uppf. efter utflyttningen vid enskiftet 1867 o. 1868. 2 hästar, 1 unghäst, 8 kor, 2 ungdj., 3 svin, 25 höns. Reakt.-fri nötkreatursbesättn. Arealen delv. täckdikad. Gården till släkten 1934.

Äg.: Eric Sigfrid Hjalmar Svensson f. 24/1 05. Son till Sven Johnsson o. h. h. Hilda f. Ohlsson. Gift 34 med Ellen f. Ohlsson.



## Vekerum 5

Postadr.: Vekerum.

Areal: Total 10,9 har, därav 4,9 åker, 6 skogs- o. hagm. Tax.-v. 10.000.

Jordart: Huvudsakl. lerjord. Samtl. byggn. uppf. på 1890-talet. 1 häst, 5 kor samt smådjur. Gården till släkten 1932.

Äg.: Arnold Karlsson f. 17/4 06. Son till Gottfrid Karlsson o. h. h. Karna Nilsdotter. Gift med Edit Ingeborg f. Härström. Barn: Gertrud, Karin, Ingrid.

Äg.: Tidigare praktiserat som trädgårdsmästare under ett 10-tal år i Stockholm o. Asarum.



## Vekerum 6

Postadr.: Vekerum. Tel. 7.

Areal: Total 43,5 har, därav 20,5 åker, 23 skog o. betesm. Tax.-v. 39.500, varav 1.500 avse tomtv.

Jordart: Lera o. lermylla, något sandmylla, kärr- o. mossjord. Skogsbest.: Furu- o. eksk. Manbyggn. uppf. 1893. Häststall uppf. på 1870-talet, ladug. 1913. 4 hästar, 2 unghästar av ardenerras, 13 kor, 8 ungdj., S. R. B-ras, reakt.-fri besättn., 10 svin, 70 höns. Arealen i huvudsak täckdikad. Gården har varit i släktens ägo sedan 1741. Nuv. äg. övertog egend. 1/1 1908.

Äg.: Herman Johansson f. 19/4 1879. Son till Johan Jonsson o. h. h. Hanna f. Gisselsson. Gift 07 med Betty f. Eriksson. Barn: Seth f. 08, Erik f. 10, Sven f. 14, Gunnar f. 16, Elsa-Britt f. 20, Börje f. 24.



## Vekerum 7

Postadr.: Vekerum.

Areal: Total 49,7 har, därav 23,5 åker, 26,2 skog o. betesm. Tax.-v. 32.400.

Jordart: Mulljord o. lera, något kärrjord. Skogsbest.: Fur o. björk. Samtl. byggn. uppf. 1868. 4 hästar, 2 unghästar, 12 kor, 4 ungdj., 4 svin, 40 höns. Reakt.-fri nötkreatursbesättn. Arealen täckdikad. Gården till släkten i början av 1800-talet. Nuv. äg:s farfar Sven Gummesson (Eriksson) ägde o. brukade huvudgården under vilken Vekerum 7 lydde. Nuv. äg. övertog gården 1900. Egend. är numera styckad o. uppdelad på sönerna Karl-Ivar och John.

Äg.: Sven Johnsson f. 30/10 1867. Son till John Svensson o. h. h. Johanna f. Jönsson. Gift 01 med Hilda f. Ohlsson. Barn: Karl-Ivar f. 03, Erik f. 05, John f. 07, Signe f. 11.

Äg.: Äger diplom från statens hästpremieringsnämnd.

## Vekerum 8

Postadr.: Vekerum. Tel. 3.

Areal: Total 67,3 har, därav 29 åker, 31 skogsm., 7 kultiv. betesm. Tax.-v. 50.400, därav tomtv. 2.500.

Jordart: Ler- o. mulljord, sandjord o. kampermylla på alv- o. något kärrjord. Skogsbest.: Huvudsakl. fur- o. björksk., något eksk. Manbyggn. uppf. 1904. Kostallet uppf. 1869, repar. 1907 o. 1937, häststall 1869, restaur. 1912, svinstall 1937. 5 hästar, 2 unghästar av ardenerras, 16 kor, 10 ungdj., 1 tjur, 10 svin, 70 höns. Gården till släkten på 1700-talet genom Gissel Nilsson, som i gifte med Elna Gunnesdotter erhöi gården. Nuv. äg. övertog gården 1905.

Äg.: Carl Gustaf Gummesson f. 22/7 1877. Son till Gumme Nilsson o. h. h. Johanna Persdotter. Gift 1:sta gången 05 med Blenda f. Svensson. Gift 2:dra gången 27 med Amanda f. Andersson. Barn: Robert f. 06, Fri-thiof f. 09, Sven f. 10, Nils f. 12, Torsten f. 14.

Äg.: Ordf. i komm.-stämman, f. d. ordf. i valnämnd, lel. av fattigvårdsstyr., f. d. ordf. i komm.-nämnd., kyrko- o. skolråd., led. av tax.-nämnd., ordf. i hästuttag-ningsnämnd., styr.-led. o. huvudman i Mörrums Spar-bank. Skiftesgodeman.

## Vekerum 10, Skogsgård

Postadr.: Mörrum.

Areal: Total 46,3 har, därav 16 åker, 30 skog o. be-tesm. Tax.-v. 27.200.

Jordart: Lerjord, lermylla o. något mossjord. Skogsbest.: Huvudsakl. tallskog. Manbyggn. uppf. i typisk blekingestil omkr. 1830. 2 hästar, 1 unghäst, 8 kor, 3 ungdj., 5 svin, 30 höns. Gården till släkten 1933.

Äg.: Bror Axel Jönsson f. 12/8 07. Son till Martin Jönsson o. h. h. Inga f. Mattsson.

Äg.: Genomgått Bräkne-Hoby folkhögskola 1926—27.

## Vekerum 10, Skogsgård

Postadr.: Vekerum.

Areal: Total 26 har, därav 8,5 åker, 12,5 skog o. betesm. Tax.-v. 18.100, därav tomtv. 300.

Jordart: Lerjord o. lermylla. Skogsbest.: Björk- o. furusk. Manbyggn. uppf. 1867. Ekonomibyggn. uppf. 1908 o. 1910. 2 hästar, 1 unghäst, 8 kor, 2 ungdj., 4 svin, 20 höns. Gården till släkten 1936.

Äg.: Hjalmar Ludvig Olsson f. 18/9 03. Son till August Ohlsson o. h. h. Mathilda f. Persson. Gift 16/4 38 med Hennie Ingeborg f. Persson.

## Widtskövle

Postadr.: Mörrum. Tel. 12 A.

Areal: Total 54,5 har, därav 25,5 åker, 30 skog o. betesm. Tax.-v. 41.400.

Jordart: Lätt sandmylla. Skogsbest.: Löv- o. barrsk. Manbyggn. uppf. på 1880-talet. Ekonomibyggn. uppf. samtid., sågen omkr. 1890, kvarnen av äldre datum. 6 hästar, 5 kor, 3 ungdj., 15 svin. Gården till släkten på 1880-talet genom nuv. äg:s far. Vattenfallet sål-des omkr. 1900 till ing. Wallander, Fridhem, Ronneby. Senare bildades Mörrums Ströms Kraft A.-B., vilket senare uppgick i Hemsjö Kraft A.-B. och detta i sin tur i Sydsvenska Kraft A.-B., som nu är äg. till såväl Widtskövle som Kylingaryd. Gårdarna ha alltsedan försäljningen till nämnde ing. W. varit arrendegårdar i släkten. Till gården hör stärkelsefabrik.

Äg.: Sydsvenska Kraft A.-B.

Arr.: Henning Svensson f. 4/12 1893. Son till Nils Svensson o. h. h. Hilda f. Larsson.

Arr.: Arrend. jämväl Kylingaryd, som drives i sambruk med Widtskövle.

